 <p>Colegio de Profesionales en GEOGRAFÍA Costa Rica</p>	Colegio de Profesionales en Geografía de Costa Rica	
	Estructura Orgánica	
	Versión: 1	
	Fecha de formulación: Febrero 2021	
Fecha de aprobación: Sesión ordinaria N° 4 del 03 de marzo del 2021		
Elaborado por: Administración CPGCR	Revisado por: Junta Directiva	Avalado por: Junta Directiva

ORGANIGRAMA ESTRUCTURAL DEL COLEGIO DE PROFESIONALES EN GEOGRAFÍA DE COSTA RICA

Generalidades

Desde el punto de vista de unidad administrativa se grafica un organigrama específico para reflejar con un mayor nivel de detalle los procesos organizacionales.

Se continua con el mismo orden de ideas y en términos de contenido se propone un organigrama estructural; es decir, la presentación grafica de los órganos y unidades administrativa del Colegio, así como las relaciones que se dan entre estas.

En cuanto a su formato, para la representación se utiliza la estructura orgánica mixta (horizontal y vertical) dado que es la que comúnmente se utilizan en la administración pública.

Criterios de elaboración del organigrama estructural





En términos generales no existen normas universales para diseñar un organigrama, pero se procura respetar el lenguaje técnico administrativo referente a la materia por lo que en el desarrollo de la propuesta se emplea los signos, figura geométrica, prácticas aceptadas, conceptos convencionales, etc. y especialmente, las establecidas en el Manual de construcción de organigramas para las estructuras de las instituciones públicas del Ministerio de Planificación Nacional y Política Económica.

Nomenclatura convencional utilizada: elementos gráficos

1. **Las figuras geométricas (rectángulo):** simbolizan o representan los órganos y/o unidades administrativas del Colegio en el Organigrama.
2. **La ubicación** que se le da a cada unidad orgánica o administrativa en el organigrama según las relaciones de los procesos esenciales del Colegio. Desde la máxima autoridad del Colegio (Asamblea General según la Ley Orgánica 9601), órganos en el nivel político, niveles de dirección; además, incluyendo el staff permanente y las áreas de apoyo.
3. **Las líneas de conexión:** se emplean **líneas de relación de autoridad o jerarquía lineal**; es decir, aquellas que implican una subordinación entre los responsables de las unidades orgánica y/o administrativas con sus subalternos; **líneas de relación de autoridad o jerarquía funcional** representando los mandos especializados, pero no dependencia jerárquica y las **líneas de relación de asesoría STAFF tanto internos (permanentes-esporádicos) como externos (outsourcing)**, para representar a los órganos del Colegio que proporcionan asistencia técnicas y especializada a los órganos de mando y de línea.
4. **Los nombres de las Unidades Administrativas u Orgánicas.**

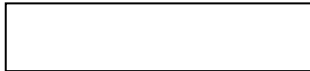
 <p>Colegio de Profesionales en GEOGRAFÍA Costa Rica</p>	Colegio de Profesionales en Geografía de Costa Rica		
	Estructura Orgánica	Versión: 1	
	Fecha de formulación: Febrero 2021		Fecha de aprobación: Sesión ordinaria N° 4 del 03 de marzo del 2021
	Elaborado por: Administración CPGCR	Revisado por: Junta Directiva	Avalado por: Junta Directiva

Simbología:

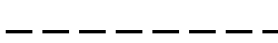
Símbolo	Utilizado para representar
	<ol style="list-style-type: none"> 1. Unidades orgánicas y/o administrativas de trabajo propias del Colegio. 2. Unidades externas del Colegio.
	<ol style="list-style-type: none"> 1. Unidades administrativas de trabajo propias del Colegio en proceso de diseño
	<ol style="list-style-type: none"> 1. Unidades internas que sesionan esporádicamente como lo son las que se encuentran en staff (comisiones y comités).
	La jerarquía lineal que existe en el Colegio.
	La relación que existe entre los órganos o unidades administrativas, con sus asesores consultivos externos.

Referencias

Ministerio de Planificación Nacional y Política Económica (2007). *Manual de construcción de organigramas para las estructuras de las instituciones públicas.*



Colegio de Profesionales en
GEOGRAFÍA
Costa Rica

Colegio de Profesionales en Geografía de Costa Rica

Estructura Orgánica

Versión: 1

Fecha de formulación:
Febrero 2021

Fecha de aprobación:
Sesión ordinaria N° 4 del 03 de marzo del 2021

Elaborado por:
Administración CPGCR

Revisado por:
Junta Directiva

Avalado por:
Junta Directiva

Propuesta Gráfica N° 1

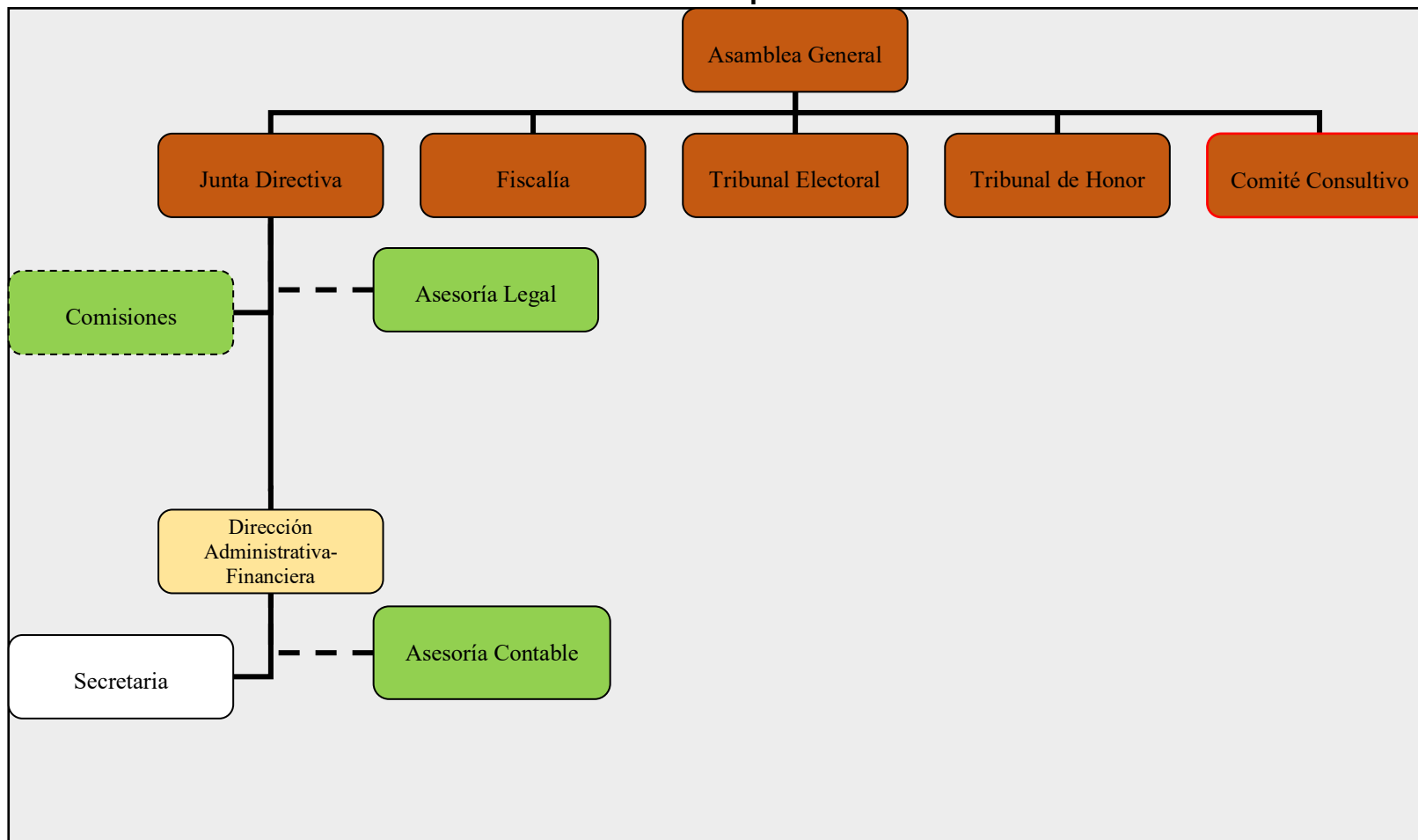

- Órganos de Gobierno
- Nivel Ejecutivo
- Nivel Direcciones
- Departamentos
- Unidades
- Equipos
- Instancias Asesoras

Fuente: Administración CPGCR